

# REUNIÓN DE SEGURIDAD SEMANAL: EQUIPO MÓVIL Y REMOLQUE

Semana del

## MENSAJE DE LA EMPRESA

## EQUIPO MÓVIL Y REMOLQUE

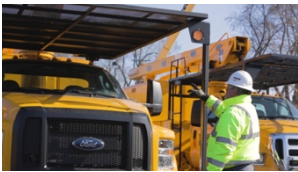

Haga una inspección visual completa de todo el equipo móvil, antes y después de cada viaje. Cerciérese de que todo funcione según la guía del fabricante.



Cuando no haya nadie en la grúa o se la está reparando, deben quitarse las llaves del contacto, todas las partes giratorias deben estar detenidas y las ruedas deben estar bloqueadas con cuñas.



Cuando prepare el equipo, revise si hay peligros latentes o a la vista, sin olvidar el tránsito, los cables, las condiciones del suelo y personas que puedan presentar un problema.

## VIDEOS DE SEGURIDAD

Inglés: [vimeo.com/townsendcorp/26ne](https://vimeo.com/townsendcorp/26ne)

Español: [vimeo.com/townsendcorp/26ns](https://vimeo.com/townsendcorp/26ns)

## METAS

### OPERACIONES REGIONALES O LOCALES

Semana pasada

Esta semana

## RECORDATORIO IMPORTANTE

## RECURSOS DE SEGURIDAD DIARIOS

**LUNES** ¿Cuándo debería inspeccionar un vehículo o un equipo móvil? Se trató de una cuadrilla de dos personas, así que el acompañante del conductor debería haber sido el observador.

**MARTES** ¿Qué acciones deben efectuarse a diario antes de usar algún vehículo o equipo móvil? Antes de usar algún vehículo o equipo móvil, deben llevarse adelante una revisión visual (completa) y una operativa a diario.

**MIÉRCOLES** VERDADERO O FALSO... Tiene permitido usar las manos para localizar una pérdida hidráulica únicamente si usa guantes de cuero. FALSO - No se puede usar ninguna parte del cuerpo para identificar o detener una pérdida hidráulica.

**JUEVES** ¿Cómo se debe proceder para hacer que un equipo quede inoperable si va a efectuar reparaciones? Antes de hacer arreglos o ajustes, debe apagar las unidades, quitar las llaves del encendido y guardárselas en el bolsillo, y todas las piezas móviles o rotativas deben estar detenidas, excepto que en los procedimientos del fabricante se indique lo contrario.

**VIERNES** ¿Cuál es nuestra primera clave de vida? La conducción prudente (aproveche para repasar todas las claves de vida).

**SÁBADO** ¿Cómo deben configurarse las cadenas de seguridad para remolcar un acoplado o una astilladora? FALSO - Toda unidad remolcada que esté separada del remolque debe estar frenada con cuñas, independientemente del terreno.

## CONSEJO DE SEGURIDAD PARA CONDUCIR

### DATOS SOBRE EL ENVÍO DE MENSAJES DE TEXTO CUANDO SE CONDUCE

Cinco segundos es el tiempo promedio durante el cual no mira el camino cuando envía mensajes de texto. Si conduce a 55 mph, esos segundos son suficientes para recorrer el equivalente a una cancha de fútbol americano. La persona que envía mensajes de texto mientras conduce tiene 23 veces más probabilidades de sufrir un accidente. De las víctimas fatales por este tipo de accidentes, se informó que el teléfono celular fue un elemento de distracción en el 18 % de los casos (995).

# EQUIPO MÓVIL Y REMOLQUE

Hoja de registro de la reunión de seguridad semanal del

Empresa: \_\_\_\_\_ Locación: \_\_\_\_\_

Supervisor: \_\_\_\_\_ Fecha: \_\_\_\_\_

- |           |           |
|-----------|-----------|
| 1. _____  | 21. _____ |
| 2. _____  | 22. _____ |
| 3. _____  | 23. _____ |
| 4. _____  | 24. _____ |
| 5. _____  | 25. _____ |
| 6. _____  | 26. _____ |
| 7. _____  | 27. _____ |
| 8. _____  | 28. _____ |
| 9. _____  | 29. _____ |
| 10. _____ | 30. _____ |
| 11. _____ | 31. _____ |
| 12. _____ | 32. _____ |
| 13. _____ | 33. _____ |
| 14. _____ | 34. _____ |
| 15. _____ | 35. _____ |
| 16. _____ | 36. _____ |
| 17. _____ | 37. _____ |
| 18. _____ | 38. _____ |
| 19. _____ | 39. _____ |
| 20. _____ | 40. _____ |